MEMORIA ANUAL

ASOCIACIÓN MENSAJEROS DE LA PAZ

MEMORIA ANUAL 2022

01. Saludo Especial 4

02. Quiénes somos 6

03. Nuestro Impacto en 2022 7

04. Nuestra contribución a los ODS 8

05. Proyectos y campañas 9
- 05.1. En España
- 05.2. Internacional
- 05.3. Campañas y momentos

06. Agradecimientos 34

07. Premios recibidos 39

08. Informe económico 40

09. Participa. 42

Queridos amigos y amigas:

Este año 2022, al que ya dijimos adiós, ha sido un año singularmente especial para toda la familia de Mensajeros de la Paz, ya que entre todos los esfuerzos por continuar realizando nuestra labor ayudando a aquellos que más lo necesitan, también hemos tenido tiempo para la gran celebración del **60º Aniversario de la Asociación Mensajeros de la Paz**.

Sesenta años en los que más de **61.300 niñas, niños y jóvenes han pasado por nuestros hogares y centros de infancia; más de 30.000 personas mayores han sido atendidas en residencias y centros de día; más de 1.022.000 desayunos entregados a personas sin hogar en la Iglesia de San Antón; 7.192.139 llamadas atendidas en el Teléfono Dorado. Todo ello, gracias a los más de 6000 voluntarios que han participado tanto en España como en distintos países donde estamos establecidos y, gracias, por supuesto, a los más de 4500 trabajadores, de los cuales más del 90% son mujeres**.

En este año 2022, Mensajeros ha continuado desarrollando sus proyectos repartidos por los más de 75 países donde **cooperamos** con otras entidades, y con nuestras propias sedes, para salvaguardar los derechos fundamentales de los niños, niñas, jóvenes, familias y personas mayores que necesitan de nuestro apoyo. Además, **este año nos hemos volcado con el pueblo Ucraniano y con las muchas personas que se veían obligadas a abandonar sus hogares a causa de la guerra**.

Todo ello, sin olvidar el compromiso de Mensajeros con los **17 Objetivos de Desarrollo Sostenible (ODS)**, que buscan proteger el planeta, acabar con la pobreza y asegurar la igualdad de género.

Sin duda, 2022 representa un año de sacrificios, trabajo y entrega que no podría haber sido posibles sin el apoyo de todas las personas que forman la gran familia de Mensajeros de la Paz: empresas e instituciones colaboradoras, los voluntarios y voluntarias, donantes, amigos/as y personas que trabajan con nosotros sin descanso para llevar adelante todos los proyectos sociales, que podréis ver a lo largo de esta memoria.

Pedimos que este año 2023, que ya se hace camino en nuestras vidas, nos encuentre llenos de energía y unidos para afrontar nuevos desafíos. Porque juntos somos mucho más fuertes, y podemos llegar a construir el mundo mejor que está a nuestro alcance.

Deseamos que nos sigáis acompañando,

¡Muchas gracias!

Padre Ángel
Fundador y presidente

Sergio Mella
Director General

CIFRAS DE IMPACTO EN 60 AÑOS

+ de 61.300
niñas, niños y jóvenes
han pasado por nuestros hogares y centros de infancia

+ de 30.000
personas mayores
han sido atendidas en residencias y centros de día

+ de 1.022.000
desayunos entregados
a personas sin hogar

+ de 7.192.139
llamadas atendidas
en el Teléfono Dorado

+ de 6.000
voluntarios

+ de 4.500
trabajadores
90% son Mujeres

QUIÉNES SOMOS

· **Entidad creada en 1962 por el Padre Ángel García Rodríguez.**

· Contamos con la declaración de utilidad pública y somos de **ámbito nacional e internacional.**

· Trabajamos a favor de la **promoción humana y social** de los núcleos más desfavorecidos de la sociedad, adaptándonos a las distintas realidades sociales.

· Nuestra entidad ha sido distinguida, entre otros galardones, con el **Premio Príncipe de Asturias de la Concordia.**

Nuestros proyectos y campañas se organizan en:

PROYECTOS EN ESPAÑA

Atención a personas en situación de vulnerabilidad social

- **Infancia**
  - Centro de ayuda a la conciliación familiar: "La Casita de Mensajeros
- **Mujeres**
  - Centros de atención a personas víctimas de violencia de género
- **Mayores**
  - Residencias y Centros de Día
  - Teléfono Dorado
  - Cuidados a domicilio MensajerosAD
- **Personas con Discapacidad**
- **Programa de Viviendas para Familias en Situación de Vulnerabilidad**
- **Atención a Refugiados**

Atención a personas en exclusión social

- **Iglesia y Centro Social de San Antón**
  - Desayunos de San Antón
  - Despensa de San Antón
  - Café Solidario
  - Actividades culturales
- **Centro Social Catedral Justo**
- **Robin Hood**
- **Hogares de Oportunidades**
  - Mujeres
  - Hombres
  - Personas Mayores
  - Familias Monoparentales
  - Familias
  - Emergencias

PROYECTOS INTERNACIONALES

- **Cooperación Internacional**
- **Ayuda Humanitaria**

CAMPAÑAS Y MOMENTOS

Los Mayores también creen en los Reyes Magos · San Antón · San Valentín · San Isidro · Día de los Abuelos · Día del Voluntariado · Nochebuena · El Cristo de los Niños · Celebración 60 Aniversario · Ayuda de emergencia por la guerra de Ucrania · Cumpleaños Padre Ángel

Hemos dejado **huella** en

76

PAÍSES

+ de 50
proyectos y campañas en **España**

167.641
PERSONAS BENEFICIARIAS
TANTO EN ESPAÑA
COMO A NIVEL INTERNACIONAL

de 300 PREMIOS Y RECONOCIMIENTOS
recibidos a lo largo de nuestra historia, de esos, 19 en 2022.

de 1000
TRABAJADORES en España*

de 400
VOLUNTARIOS/AS en España

5.384.377€
destinados a **PROYECTOS** sociales nacionales e internacionales.

*Contratados tanto por la Asociación Mensajeros de la Paz y la Asociación Edad Dorada.

OBJETIVOS DE DESARROLLO SOSTENIBLE

Desde hace tres años, hemos comenzado a alinear nuestro trabajo a los 17 Objetivos de la Agenda 2030 sobre el Desarrollo Sostenible (ODS), elaborada por las Naciones Unidas promover una vida digna y con oportunidades para todos/as.

Hemos identificado que nuestra organización contribuye con los 17 ODS, con especial énfasis en los ODS 1, 2, 3, 4, 5, 8, 16 y 17. A lo largo de esta memoria, se detalla a qué objetivo contribuye cada proyecto.

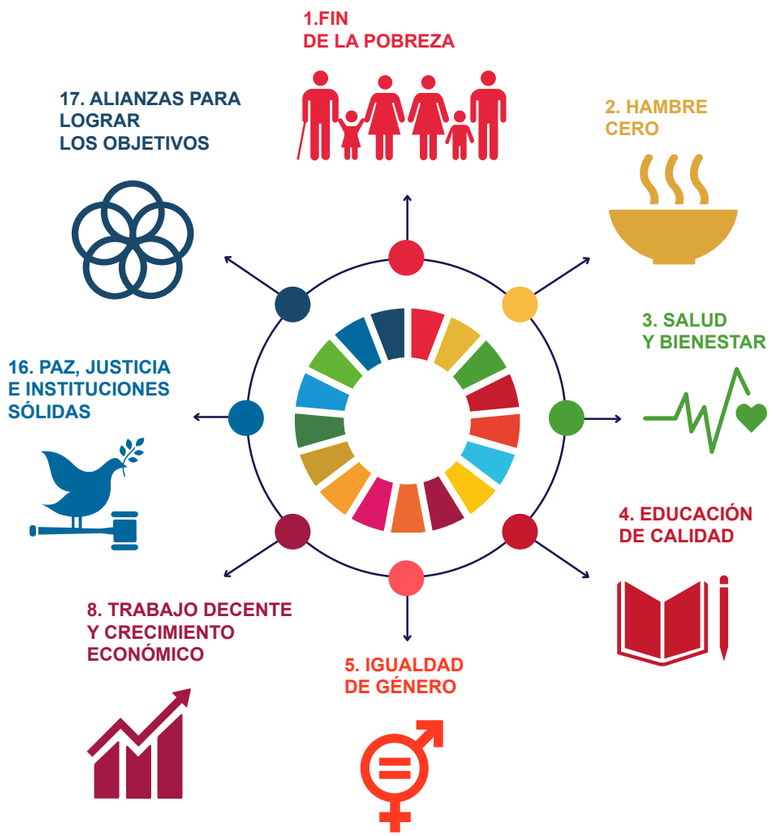

PROYECTOS Y CAMPAÑAS

ESPAÑA

05.1

ATENCIÓN A PERSONAS EN SITUACIÓN DE VULNERABILIDAD

INFANCIA

Centro de ayuda a la conciliación familiar: "La Casita de Mensajeros"

Garantizamos el cuidado de los niños y niñas para favorecer la inserción laboral de las familias, impulsando así la autonomía y promoción familiar en el barrio madrileño de Lavapiés.

140
BENEFICIARIOS directos. Niños y niñas y sus cuidadores principales

224
BENEFICIARIOS indirectos

PERSONAS VÍCTIMAS DE VIOLENCIA DE GÉNERO

En nuestros centros de Madrid y Alicante, ofrecemos alojamiento seguro e inmediato y de asistencia integral y especializada a las mujeres y personas dependientes, tanto ascendentes como descendientes (si los hubiera), víctimas de violencia de género en el ámbito de la pareja o expareja, garantizando su disponibilidad, accesibilidad y calidad.

189
BENEFICIARIOS directos. Mujeres y menores

756
BENEFICIARIOS indirectos

PERSONAS MAYORES

Hemos seguido atendiendo a personas mayores a través de los siguientes proyectos y campañas:

104 residencias a nivel nacional, desde las distintas entidades del grupo social de Mensajeros de la Paz

17 residencias y centros de día desde la sede central en Madrid.

Programa Teléfono Dorado

MensajerosAd: Programa de cuidados para personas mayores en el domicilio.

2.758
BENEFICIARIOS directos

11.032
BENEFICIARIOS indirectos

Nuestros proyectos de atención a personas mayores contribuyen a:

Residencias y Centros de Día:

Nuestro modelo residencial está concebido como un servicio socio-sanitario, destinado a personas mayores, con distintos grados de independencia.

Atendemos sus necesidades básicas, terapéuticas y relacionales, potenciando su autonomía para que puedan seguir siendo dueños de sus vidas.

En nuestras residencias, hemos atendido a más de 100 en situación de emergencia social, la mayoría de ellas derivadas por el SAMUR SOCIAL y personas refugiadas ucranianas.

Las residencias que hemos gestionado durante el 2022 son:

Residencia y Centro de Día Municipal de Campo Real- Campo Real
Residencias y Centro de Día Dolores Soria- Pinto
Residencia y Centro de Día Montserrat Caballé- Barajas
Residencia Don Bosco- Barajas
Residencia Isla Taray- Morata de Tajuña
Residencia y Centro de Día Parque Coimbra- Móstoles
Residencia Marqués de Santillana- Buitrago de Lozoya
Centro de Día Edad Dorada – Madrid
Complejo Residencial Mensajeros de la Paz- La Bañeza (León)
Residencia Villa de Alija- Alija del Infantado (León)
Residencia San Pedro de Alcántara- Arenas de San Pedro (Ávila)
Residencia La Piedad (Palencia)
Residencia Virgen del Carbayu- Ciaño (Asturias)
Residencia El Salvador- Lagartera (Toledo)
Piso Tutelado San Prudencio- Nájera (La Rioja)
Residencia Los Indianos – Colunga (Asturias)
Centro de Alzheimer Fundación Reina Sofía

PROGRAMA TELÉFONO DORADO

Acompañamos, a través de la escucha activa, a las personas que llaman en situación de soledad no deseada y aislamiento.

En 2022 se han recibido **25.288 llamadas** (un 15% más que en 2021), gracias a los **100 voluntarios y voluntarias**.

Desde el inicio del proyecto, hemos atendido **7.217.427 llamadas**.

289
BENEFICIARIOS directos

578
BENEFICIARIOS indirectos

CÓMIC SOLIDARIO MIGUEL ÁNGEL DE LA GUARDA

Durante el 2022, se creó este cómic, del periodista Pablo Conde, con el fin de concienciar sobre la soledad no deseada. Parte de los beneficios han sido destinados al Teléfono Dorado.

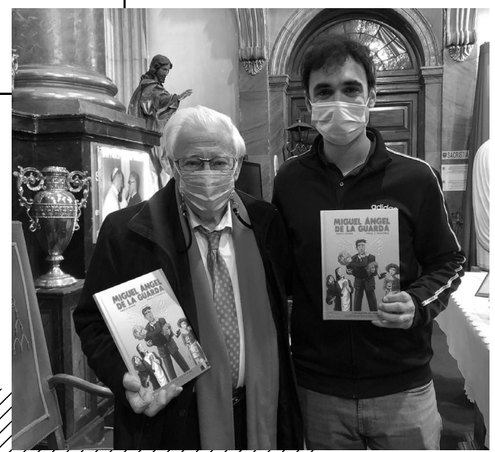

MensajerosAD

Ofrecemos un **plan de ayuda a domicilio** cuando las personas mayores o sus familiares deciden potenciar los cuidados desde el propio hogar.

www.mensajerosad.com

298
BENEFICIARIOS directos

596
BENEFICIARIOS indirectos

PERSONAS CON DISCAPACIDAD

Hemos colaborado con distintas entidades que trabajan por los derechos de las personas con discapacidad, como por ejemplo, Fundación Once, Envera e Ilunion.

118
BENEFICIARIOS directos

472
BENEFICIARIOS indirectos

4 EDUCACIÓN DE CALIDAD

10 REDUCCIÓN DE LAS DESIGUALDADES

ATENCIÓN A PERSONAS EN RIESGO DE EXCLUSIÓN SOCIAL

IGLESIA Y CENTRO SOCIAL DE SAN ANTÓN

Ubicado en Madrid, esta iglesia de puertas abiertas, volvió a abrir 24 horas. Sus principales líneas de actuación son:

1-Actividades pastorales:

Hemos continuado llevando adelante la misa diaria y oraciones, tanto presencial como por streaming. Además, hemos retomado el resto de actividades presenciales.

2-Intervención social:

Ofrecemos, diariamente, servicios sociales para personas en situación de calle o riesgo social.

3-Actividades culturales:

Durante el 2022, la iglesia de San Antón ofreció más de 100 actividades culturales, como coros, conciertos y charlas, entre otros.

¡Más de x Charlas de San Antón…!
[+ info pinche aquí]

Continuamos, también, apoyando a la Iglesia de Santa Anna en Barcelona, que abre sus puertas 24h para atender a personas sin hogar y en riesgo de exclusión social.

4-Actividades para garantizar el derecho a la alimentación:

Desayunos de San Antón

Diariamente, brindamos el desayuno a personas en situación de calle o soledad, con el apoyo de voluntarios y voluntarias.

Despensa Solidaria

Desde 2020, entregamos cestas solidarias de emergencia y acompañamos a aquellas familias en riesgo de pobreza para llegar a la solución más adecuada para cada caso.

N° de entregas: 538 cestas

1.090
BENEFICIARIOS directos

3.080
BENEFICIARIOS indirectos

"Un día pasaba delante de San Antón y entré. Mientras rezaba, comencé a llorar… Sentía mucha angustia. Se sentó a mi lado un voluntario y me escuchó con atención, sin juzgar, validó mis emociones, me contó de Robin Hood y me dio alimentos. Me dijo unas palabras que me hicieron reflexionar y me fui mucho más tranquila de cómo llegué.

Actualmente, luego de varios meses, sigo asistiendo al Robin Hood… pero también he comenzado a ayudar en la Despensa Solidaria como voluntaria. Conocer a Mensajeros de la Paz impidió que mi situación vulnerable empeorara. Desde el momento en que migré a España, he atravesado diferentes situaciones, algunas más adversas que otras.. Lo cierto es que cada vez que surgió una necesidad en mí, acudí a Mensajeros y SIEMPRE obtuve ayuda y atención.

Durante este tiempo, he notado siempre los mismos valores: Respeto, Servicio, implícito en cada gesto y concreto en cada acción, Libertad: Siempre se respetó mi decisión. Por eso, hoy quiero agradecer enormemente a la gran familia de Mensajeros de la Paz."

(Carmen, usuaria y voluntaria).

RESTAURANTE SOLIDARIO ROBIN HOOD

Este restaurante solidario busca promover el derecho a la alimentación. Se ofrecen cenas diarias todos los días del año, dónde no solo ponemos en valor el acceso a la comida, sino también el contar con un espacio de encuentro. Durante 2022, inauguramos nuestra nueva sede en el Restaurante Metro Bistró, en el centro de Madrid.

En 2022, hemos entregado más de 13.000 cenas

115
BENEFICIARIOS directos

230
BENEFICIARIOS indirectos

@CC.ARTE

HOGARES DE OPORTUNIDADES

Proporcionamos el acceso a una vivienda digna y segura, ofreciendo una estabilidad a personas en riesgo de exclusión socio-residencial. Este año, debido a la Guerra entre Rusia y Ucrania, nos adaptamos a la demanda de los que necesitaban alojamiento y apoyo.

- Hogar destinado a honbres
- Hogar destinado a mujeres
- Hogar destinado a personas mayores autónomas
- Hogar destinado a familias monoparentales maternas
- Hogar de emergencias para estancias breves
- Tres hogares para familias vulnerables.

83
BENEFICIARIOS directos

249
BENEFICIARIOS indirectos

CENTRO SOCIAL CATEDRAL JUSTO

Este es un proyecto sostenible hecho con materiales de desecho y reciclados. Un espacio para acoger a todos, hombres y mujeres, ricos y pobres, para los que creen y para los que no creen; un lugar de encuentro para distintas religiones.

En 2022 hemos recibido 23.452 visitantes.

www.catedraljustomensajeros.com

PROYECTOS SOCIALES EN COMUNIDAD VALENCIANA

Se ha seguido proporcionando servicios a personas en situación de vulnerabilidad social desde nuestra sede en la Comunidad Valenciana, tales como la entrega de comidas Take Away, entrega de ropa con el ropero solidario, despensa de alimentos, higiene-bus, ayuda a familias y el proyecto “Crecer Jugando” en Alicante.

www.mensajerosdelapazcv.org

2.156
BENEFICIARIOS directos

8.624
BENEFICIARIOS indirectos

PROYECTO ALAMÍN, GUADALAJARA

Desde marzo, Mensajeros de la Paz gestiona un proyecto de 96 viviendas sociales ubicadas en Guadalajara, donde ofrecemos apoyo integral a las familias que allí habitan. Todas ellas, habitadas por familias en riesgo de exclusión social. Ofrecemos apoyo integral a las familias.

215
BENEFICIARIOS directos

378
BENEFICIARIOS indirectos

ABRIMOS MENSAJEROS DE LA PAZ EN EL PAÍS VASCO

Mensajeros ha establecido su nuevo centro para la realización de proyectos sociales en Euskadi, la Escuela de Hostelería UPV/EHU.

EN ANDALUCÍA, continuamos colaborando personas en situación de vulnerabilidad a través de hogares.

PROYECTOS Y CAMPAÑAS INTERNACIONAL

05.2

A través de proyectos de cooperación internacional y campañas de ayuda humanitaria, hemos dejado huella en 76 países a través de sedes propias y de contrapartes locales, buscando contribuir en mejorar la calidad de vida de las personas, sin importar dónde se encuentren.

Durante el 2022, continuamos con la cooperación con distintos países alrededor del mundo, siendo los principales de este año:

AMÉRICA	ARGENTINA – ESTADOS UNIDOS HONDURAS - MÉXICO - PARAGUAY NICARAGUA - URUGUAY – VENEZUELA
ÁFRICA	BURKINA FASO - CAMERÚN - ETIOPÍA GUINEA BISSAU - KENIA - ZIMBABWE
EUROPA	ITALIA - UCRANIA - POLONIA - MOLDAVIA RUMANIA
ASIA Y MEDIO ORIENTE	BANGLADESH, JORDANIA - LÍBANO

En 76 países, buscando mejorar la calidad de vida de las personas, sin importar donde se encuentren.

UCRANIA

CAMPAÑA DE AYUDA HUMANITARIA POR UCRANIA

Desde el inicio de la guerra, nuestras acciones se centraron en dar apoyo de emergencia a personas tanto dentro de Ucrania, como en las fronteras y aquellas que llegaron a España o se trasladaban para lo que adaptamos nuestras acciones según las necesidades de cada momento, en coordinación con otras ONGs y organismos oficiales. Además, hemos colaborado con ayuda humanitaria y traslados a Rumanía, Moldavia y Polonia.

Las cinco líneas estratégicas de actuación han incluido:

+ de 30.000 comidas diarias entregadas en las fronteras.

+ de 2800 personas trasladadas a España y otros países de Europa

+ de 20 personas contratadas, 17 de ellas mujeres.

Además, en el marco de esta campaña hemos realizado colaboraciones en MOLDAVIA, POLONIA Y RUMANIA

20.000
BENEFICIARIOS directos

50.000
BENEFICIARIOS indirectos

AMÉRICA

ARGENTINA

Hemos continuado apoyando a nuestra sede local, principalmente para realizar mejoras en el Hogar San José, residencia de personas mayores donde viven más de 50 personas.

+1.150
BENEFICIARIOS directos

2.300
BENEFICIARIOS indirectos

ESTADOS UNIDOS

Hemos reforzado nuestra alianza con la Fundación Hermanos de la Calle, a través de hogares asistenciales y asesoramiento para personas migrantes y sin hogar en Miami.

+1.000
BENEFICIARIOS directos

2.000
BENEFICIARIOS indirectos

HONDURAS

Hemos acompañado a nuestra sede local en su Comunidad Socio-Educativa Guarataro, apoyando la alimentación, salud, educación e higiene de sus participantes. Además, hemos continuado apoyando el servicio de comidas de Robin Hood y la Clínica Ginecológica gratuita para mujeres en situación de vulnerabilidad.

En el mes de noviembre realizamos un viaje al país para reunirnos con embajadores y personalidades, y ver, de primera mano, los proyectos que allí se llevan a cabo. Durante el viaje también se firmaron nuevos convenios de colaboración para ampliar nuestra labor en el país y se entregaron donaciones de la ONG 105 Juguetes y del Cádiz Club de Fútbol.

500
niños, niñas y familias BENEFICIARIOS directos

1.000
BENEFICIARIOS indirectos

MÉXICO

Un año más, hemos colaborado con nuestra iglesia 24hrs a través de ayuda alimenticia para cientos de personas. Además, hemos reforzado nuestro compromiso con los hogares de niñas/os, una residencia de personas mayores y una residencia de la tercera edad para mujeres trabajadoras sexuales.

+1.000
BENEFICIARIOS directos

2.000
BENEFICIARIOS indirectos

AMÉRICA

NICARAGUA

Hemos continuado apoyando a la ONG Hijos del Maíz, por segundo año consecutivo, para colaborar juntos en proyectos de educación y salud.

216
niños, niñas y familias BENEFICIARIOS directos

864
BENEFICIARIOS indirectos

PARAGUAY

Ayudamos con necesidades diarias y de mantenimiento de una Residencia donde viven mayores sin recursos en Asunción y hemos apoyado la traducción de libros escolares para promover la educación de la población indígena.

3.519
BENEFICIARIOS directos

8.265
BENEFICIARIOS indirectos

URUGUAY

Continuamos apoyando nuestra sede a través de 2 centros de primera infancia, brindando atención integral a niñas, niños y sus familias en Montevideo.

250
BENEFICIARIOS directos

1.000
BENEFICIARIOS indirectos

VENEZUELA

Como todos los años, realizamos una campaña de donación de más de 500 medicamentos en colaboración con la ONG Una Mirada hacia Venezuela y Cáritas.

Además, hemos colaborado a lo largo del año con familias que se han tenido que desplazar para escapar de la actual situación de este país

+200
BENEFICIARIOS directos

+500
BENEFICIARIOS indirectos

NOVEDAD

Hemos apostado a trabajar problemáticas transversales a distintos países, como la desigualdad de la mujer y el trabajo infantil. Para esto, hemos firmado un convenio de colaboración con Fundación Oryon, potenciando el emprendedurismo de mujeres en Honduras, Argentina, Uruguay y España.

A su vez, hemos generado (acompañado) **un nuevo proyecto para generar conciencia acerca del trabajo infantil**, impulsado por Mensajeros de la Paz Asturias para concienciar acerca de esta problemática social que tanto afecta a países del mundo entero.

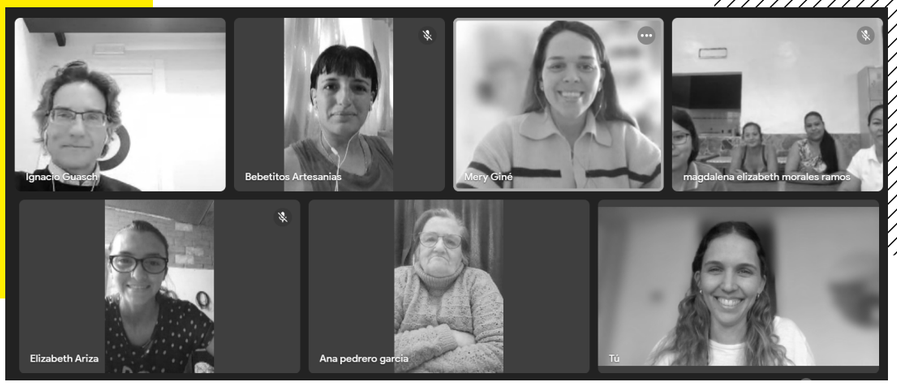

ÁFRICA

BURKINA FASO

Colaboración con Campaña Policía Amigo a Burkina Faso a través de la donación de mochilas.

30
BENEFICIARIOS directos

120
BENEFICIARIOS indirectos

CAMERÚN

Continuamos colaborando con la financiación del alojamiento y tratamiento ocupacional de niños con discapacidad, en la ciudad de Douala, junto a la ONG Mirando por África.

25
BENEFICIARIOS directos

100
BENEFICIARIOS indirectos

GUINEA BISSAU

Hemos firmado un nuevo acuerdo de colaboración con la ONG AIDA para contribuir con sus proyectos de Guinea Bissau

125
BENEFICIARIOS directos

375
BENEFICIARIOS indirectos

ETIOPÍA

En Gondar, junto con la ONG Ayme, hemos continuado apoyando el Hospital Materno Infantil Mulu, por ejemplo, a través de mejoras edilicias.

También, hemos continuado colaborando con los niños huérfanos del Hospital Universitario de la ciudad para que puedan continuar con sus estudios.

Este año hemos firmado un nuevo convenio de colaboración con el Hospital Universitario de Gondar, para contribuir a mejorar el acceso a la salud en la ciudad.

6.500
BENEFICIARIOS directos

19.500
BENEFICIARIOS indirectos

3 SALUD Y BIENESTAR · 4 EDUCACIÓN DE CALIDAD · 5 IGUALDAD DE GÉNERO

KENIA

Brindamos becas de formación para acompañar la educación de niños y niñas que han sido beneficiarios de nuestro proyecto “Casa de la Paz”.

5
BENEFICIARIOS directos

30
BENEFICIARIOS indirectos

4 EDUCACIÓN DE CALIDAD · 10 REDUCCIÓN DE LAS DESIGUALDADES

ZIMBABUE

Hemos continuado ayudando, a través de la Diócesis Hwange, con la compra de equipamiento para la residencia Dete Old Age Home, donde residen personas mayores sin recursos ubicada en la ciudad de Dete.

20
personas mayores BENEFICIARIOS directos

60
BENEFICIARIOS indirectos

1 FIN DE LA POBREZA · 3 SALUD Y BIENESTAR

EUROPA

ITALIA

En Roma, continuamos entregando desayunos y comidas a personas en situación de vulnerabilidad

450
BENEFICIARIOS directos

1.350
BENEFICIARIOS indirectos

1 FIN DE LA POBREZA · 2 HAMBRE CERO · 3 SALUD Y BIENESTAR

ASIA

BANGLADESH

Hemos firmado un convenio de colaboración para poder llevar adelante intervenciones quirúrgicas, junto con un grupo de médicos y los misioneros javerianos.

110
BENEFICIARIOS directos

300
BENEFICIARIOS indirectos

LÍBANO

Ayudamos a distintas familias refugiadas en situación de emergencia alimentaria.

En 2022, hemos acompañado a más de 200 personas.

240
BENEFICIARIOS directos

720
BENEFICIARIOS indirectos

JORDANIA

Continuamos apoyando el acceso a la educación, a través de herramientas digitales, a más de 200 niñas y niños refugiados en Amman junto a colaboradores y Fundación Profuturo.

Además, este año hemos apoyado un proyecto de formación e inclusión laboral para jóvenes, dándoles nuevas herramientas de tecnología, idioma y habilidades personales.

322
BENEFICIARIOS directos

1.288
BENEFICIARIOS indirectos

CAMPAÑAS Y MOMENTOS

Enero

Los mayores también creen en los Reyes Magos

Festejo de San Antón

Febrero

Festejos de San Valentín

Campaña de Ayuda Humanitaria debido a la guerra en Ucrania

Marzo

Cumpleaños Padre Ángel

Abril

Cristo de los Niños

Mayo

Cocido de **San isidro**

Julio

Día de los **abuelos** en Santiago de Compostela, Galicia

Agosto

Celebración por el **60º Aniversario** en Oviedo, Asturias

Octubre

Celebración por el **60º Aniversario** en Madrid

Encuentro Mundial Iglesias - Hospitales de Campaña en Santa Anna (Barcelona)

Noviembre

Presentación de la Cátedra Iberoamérica de Cooperación al Desarrollo con la UCAM.

Diciembre

Audiencia con el Papa Francisco

Día Internacional del Voluntariado

Nochebuena en el Paraninfo de la Complutense e Iglesia de San Antón

Cena de Nochevieja en San Antón

AGRADECIMIENTOS

Mensajeros de la Paz trabaja junto a instituciones de gobierno (nacionales, autonómicas y locales), empresas, organismos de cooperación internacional, otras ONGs, donantes, voluntarios, voluntarias y muchas otras personas comprometidas con el cumplimiento de los derechos humanos.

VOLUNTARIADO

Durante el año 2022, hemos seguido apostando por un voluntariado tanto presencial como virtual que genere impacto y transformación social.

Junto a las empresas con las que trabajamos, promovemos un modelo en el que los empleados y empleadas que participan haciendo voluntariado en Mensajeros de la Paz ejerzan de altavoz y portavoz dentro de su empresa y de su entorno respecto de la realidad social de su acción y en concordancia con las medidas sanitarias en cada situación, para contribuir a un mundo más justo.

¿Quieres ser voluntario/a y sumarte a esta gran familia?

Visita
www.mensajerosdelapaz.com/voluntariado

o escribenos a
voluntariado@mensajerosdelapaz.com

400
VOLUNTARI@S

150
VOLUNTARI@S
Corporativos

+50
ACCIONES
de Voluntariado Corporativo con más de
20 empresas.

Durante el año, hemos ofrecido nuevas oportunidades de formación a trabajadores y voluntarios/as, de la mano de **UNAF** y de **Divulgación Dinámica**.

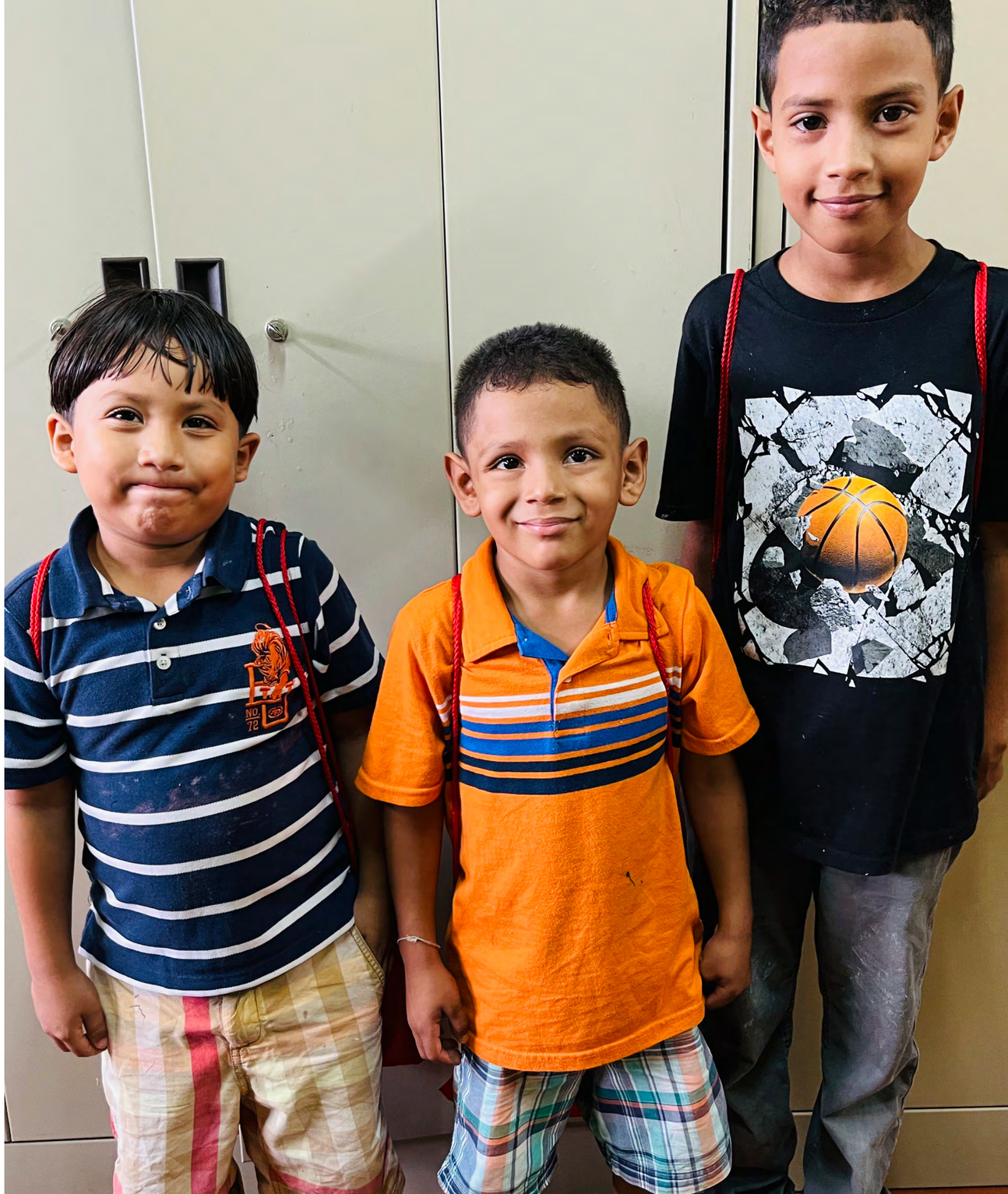

EMPRESAS AMIGAS

A lo largo del 2022, más de 90 empresas han trabajado junto a Mensajeros de la Paz, a través de donaciones económicas, en especie, campañas solidarias y acciones de voluntariado corporativo.

¡Gracias también a todas las personas que forman parte del Grupo Talentya por vuestra ayuda!

IMPLEMENTACIÓN DEL MODELO DE COMPLIANCE JUNTO A DELOITTE

A lo largo del 2022, y gracias a un convenio Probono con Deloitte, comenzamos un proceso de implementación del modelo de Compliance que cuente con todas las garantías para prevenir la comisión de cualquier tipo de ilícito penal o cualquier acción que vaya en contra de los valores de la Asociación.

Deloitte.

TRABAJO EN RED: PLATAFORMAS Y ADMINISTRACIONES PÚBLICAS

Formamos parte de las siguientes plataformas

Muchas gracias a estas administraciones públicas que han acompañado nuestro trabajo durante el 2022

Además, hemos colaborado con las siguientes administraciones públicas, en el marco de la campaña de ayuda humanitaria por la Guerra de Ucrania:

Ayuntamiento de El Espinar, Ayuntamiento de Noblejas, Ayuntamiento de Tordera, Ayuntamiento Villanueva de Alcardete, Diputación de Castellón, Ministerio de Inclusión, Seguridad Social y Migraciones y Ministerio del Interior.

TRABAJO EN RED: ORGANIZACIONES SOCIALES

Tanto en España como en el resto del mundo, trabajamos en red con otras entidades, con el espíritu de potenciar nuestro impacto en las comunidades. Algunas de las organizaciones con las que trabajamos en España son:

ACCEM, Aida Books, AMICA, Animal Rescue España, APROME, Asociación Cultural Juan Fernández de Heredia, Asociación para el Cuidado de la Infancia, Asociación Tierra Sin Males, Ayda, Banco de Alimentos, Bomberos Unidos sin fronteras, Caritas, CEAR, 105 Juguetes, Centro Social Santiago Masarnau, Club de hockey, COAG, COAM, Comedor Marcenado, Copycrea, Cruz Roja, CSIF Castilla y León, CSIF Madrid, Cueva Valiente Darlalata, Dispensario Médico de San Antonio (Fundación Rementería), Ecovidrio, El grupo de amigos de "Regala Sonrisas", Emakina, Emergencia Social, EMT, Farmacia Europa, Farmacia Salgado García, Federación de Taxis, Ficiv, Fraternidad Franciscanos de Avilés, Fresco Films, Fundació Convent Santa Clara, Fundación 26 de Diciembre, Fundación Arca de Noé, Fundación Aspais, Fundación Canal Isabel II, Fundación Centros Fe Esperanza y Amor, Fundación de fundaciones comunitarias de Polonia, Fundación de la Esperanza y Alegría, Fundación Entre mujeres, Fundación Francisco Soria Melguizo, Fundación Hay Salida, Fundación Hergar para la Investigación y Promoción Educativa, Fundación Independiente, Fundación ISOS, Fundación Konecta, Fundación La Barandilla, Fundación Lo que la Verdad Importa, Fundación Madrina, Fundación NUR, Fundación Pequeño Deseo, Fundación Pondera, Fundación Profuturo, Fundación SM, Fundación Sonrisas Azules, Fundación Sonrisas Solidarias, Fundación Tres Árboles, Fundación Woman's Week, Fundación ONCE, Granja San Antón, Grupo Sanitaria, Hambre Cero, Hijos del Maíz, Hogar Sí y Provivienda, Holy Auto, Iglesia Ortodoxa, Integraval, Juntos por la Vida Mujeres Calderón, NUPA, ONG Policía Amigo, Open Arms, Prodis, Religosas de María Inmaculada, S. Ezequiel Moreno, Scholas Ocurrentes, Sociedad Benéfica de Bomberos de Madrid, UNED, UNICEF, World Central Kitchen y Zapatillas Solidarias.

COLES SOLIDARIOS

CEIP Julián Marías, CEIP Rufino Blanco - Villarrubia de los Ojos, Colegio Abaco, Colegio Ágora, Colegios El Valle, Colegio Europeo Aristos, Colegio Josep Tarradellas, IES San Martín de Talayuela

PREMIOS RECIBIDOS

07

- **Premio a la Solidaridad** - Fundación Cádiz Club de Fútbol.
- **Premio Kees Veldboer Saw** – Ambulancia del Deseo.
- **Premio honorífico de la Congregación Religiosa Católica Fe y Esperanza.**
- **Personaje del Año ImpriClub.**
- **Premio a la Solidaridad ConSalud 2022.**
- **Reconocimiento del Ejército de Ucrania por su ayuda al Restablecimiento de la Salud de los Guardias Fronterizos.**
- **Agradecimiento por la Ayuda Humanitaria de la Administración del Estado Regional de Lviv.**
- **Persona comprometida con el bienestar y cuidado de los animales.** Colegio de Veterinarios de Madrid.
- **Reconocimiento del Congreso Internacional de Pastoral Urbana Ciudad de México** por su ponencia "La urbe y la pastoral parroquial en tiempos de pandemia".
- **Premios Ciudadanos Al Acontecimiento del Año** por la ayuda a Ucrania.
- **Premio a la Excelencia Latina 2022 del Ayuntamiento de San Cristóbal de la Laguna** (Tenerife), como reconocimiento a su impagable labor en Mensajeros de la Paz.
- **Premio CECE** (Confederación Española de Centros de Enseñanza) a los Valores Sociales.
- **Visitante distinguido de la Corporación Municipal del Distrito Central.** Tegucigalpa - Honduras
- **Premio al Mérito Deportivo de la Real Federación de Fútbol de Madrid.**
- **Premio Infancia Solidaria Andalucía categoría Cooperación al Desarrollo.**
- **Premio Iberoamericano Fundación Carlos III de la Solidaridad.**
- **Condecoración de la Orden Nacional del Mérito "José Falcón"** otorgado por La República de Paraguay.
- **Premio Envera-Iberia** "Organización aliada esencial en la consecución de los Objetivos de Desarrollo Sostenible de la Agenda 2030 de la ONU".
- **Socio de Honor** de la Sociedad Europea de Fomento Social y Cultural

INFORME ECONÓMICO

TOTAL INGRESOS EN 2022: 5.316.561 €

Origen de los fondos:

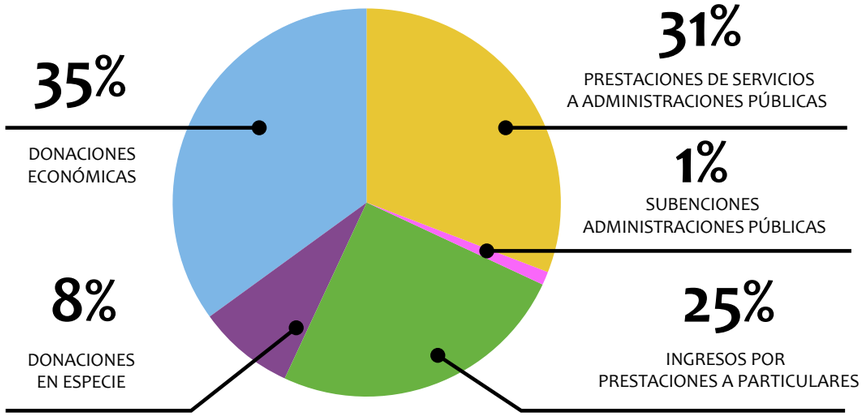

TOTAL GASTOS EN 2022: 5.384.377 €

Destino de los fondos:

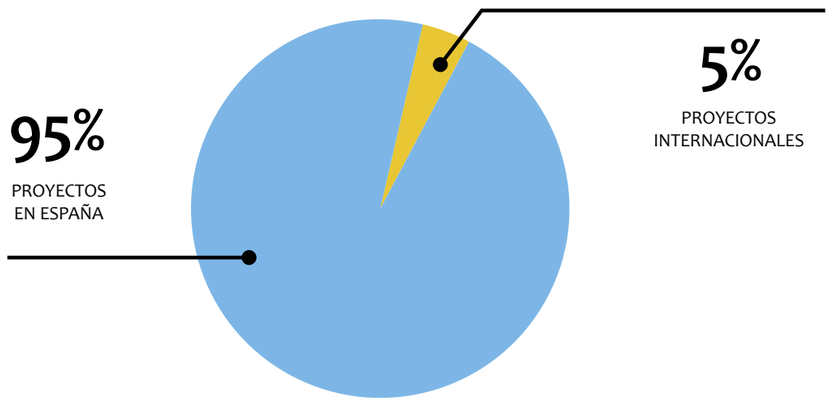

Destino de los fondos: PROYECTOS EN ESPAÑA

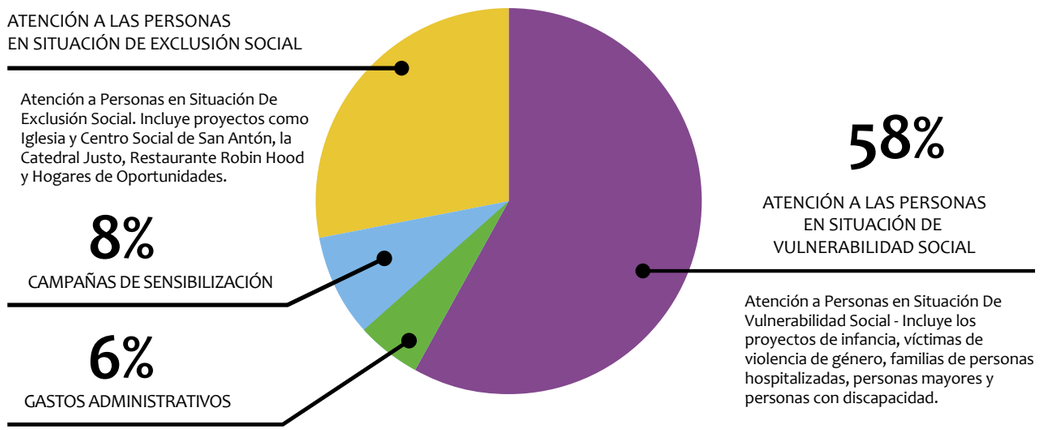

Destino de los fondos: PROYECTOS INTERNACIONALES

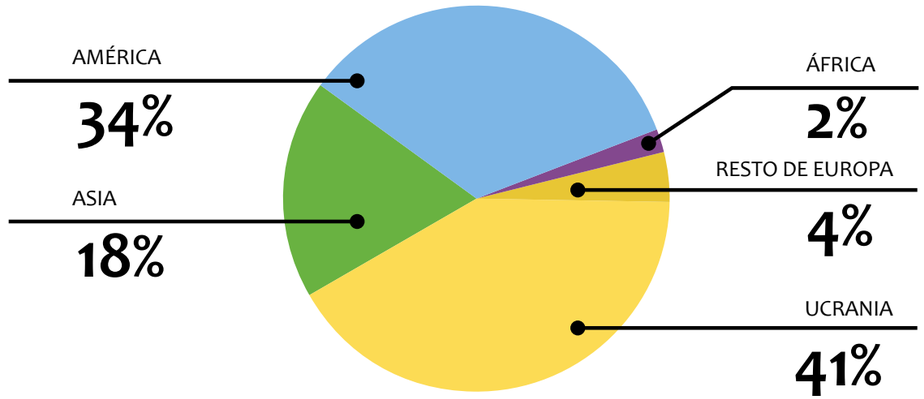

Algunos proyectos de atención a personas mayores, como residencias, centros de día y atención domiciliaria se gestionan desde la Asociación Edad Dorada, cuyas cuentas se encuentran separadas de la Asociación Mensajeros de la Paz.

COLABORA

Te invitamos a ser parte de la gran familia de Mensajeros de la Paz, sumándote de diferentes formas:

HAZTE AMIGO/A

Acompañanos con tu donación mensual para ayudarnos a llevar a cabo nuestros proyectos los 365 días del año y así beneficiar a más personas.

DONA

Por transferencia bancaria

La Caixa ES48 2100 2503 1113 0034 0996
Santander ES74 0049 5104 14 2616049664
Código Bizum: 03993

Contacta con nosotros en 913 643 940
o a través del email:
donaciones@mensajerosdelapaz.com

CELEBRACIONES SOLIDARIAS

Convierte uno de tus festejos especiales en un motivo de solidaridad entre tus familiares y amigos. Puedes hacerlo con tus cumpleaños, aniversarios, bautizos, comuniones, boda...

No dudes en contactarnos a través de:
https://mensajerosdelapaz.com/celebraciones-solidarias/

EMPRESAS

Desde hace muchos años en Mensajeros de la Paz creemos en la necesidad de establecer alianzas con empresas y otras entidades mediante el vínculo de la solidaridad. Proponemos diferentes tipos de participación que se pueden adaptar o combinar: voluntariado corporativo, donaciones económicas o en especie, campañas y retos solidarios, capacitaciones y otras soluciones.

Para más información, visitar
www.mensajerosdelapaz.com/empresas

TESTAMENTOS

Si tu deseo es que tu legado tenga un impacto social acude a una notaría y pide que redacten tu testamento para que tu voluntad pueda llegar a cumplirse. Si necesitas más información o asesoramiento legal no dudes en contactar con nosotros. Puedes llamar al teléfono 91 364 39 40 o mandarnos un mail a donaciones@mensajerosdelapaz.com.

COLES SOLIDARIOS

Si quieres que tu centro educativo sea solidario, te proponemos diferentes actividades que puedes realizar con un doble objetivo: concienciar en las realidades sociales y apoyar a las personas más vulnerables de nuestra sociedad.

Contacta con nosotros en info@mensajerosdelapaz.com o en el tfno 91 364 39 40

Mensajeros de la Paz

COLABORA

Te invitamos a ser parte de la gran familia de Mensajeros de la Paz, sumándote de diferentes formas:

HAZTE AMIGO/A

Acompáñanos con tu donación mensual para ayudarnos a llevar a cabo nuestros proyectos los 365 días del año y así beneficiar a más personas.

DONA

Por transferencia bancaria

La Caixa ES48 2100 2503 1113 0034 0996
Santander ES74 0049 5104 14 2616049664
Código Bizum: 03993

www.mensajerosdelapaz.com/coles-solidarios

Contacta con nosotros en **913 643 940** o a través del email:

donaciones@mensajerosdelapaz.com